

NTタッチパネルPCのご提案!

長野テクトロン株式会社が開発しました、「NTタッチパネルPC」をご紹介します。
用途先として、POSレジ端末・KIOSK情報端末・システム制御端末・カウンタートップ置き・壁掛設置・組込装置など、バリエーションも豊富なタッチパネルPCです。
オリジナルキーボードを製作してきた会社なので、組合せていただけるキーボードも、周辺アクセサリとして利用していただけます。
用途に合わせて、1キー操作が可能です。
弊社が開発する、顧客管理や店舗入退時間管理などの機能を使うPC-POSシステムと合わせてご提案できます。

就業管理や名刺管理など、業務に合わせて簡単操作のタッチパネルPCがお役に立てる場面にご採用ください。
豊富なインターフェース(LAN・USB・COMなど)を利用し、バーコードやネットワーク連携など、生産現場での活用も見込めます。

製品に関するお問い合わせは、
有限会社データランド 市瀬までご連絡ください。
TEL 0265-21-2068 FAX 0265-21-2080
E-mail you_land@data-land.co.jp

長野テクトロン株式会社
<http://www.nagateku.co.jp/>

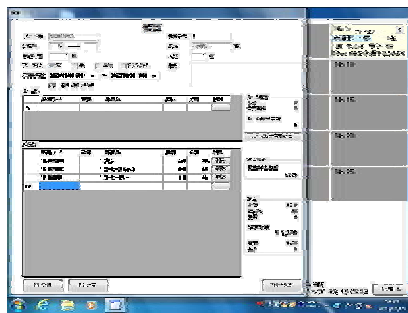

展示します!
はままつメッセ2013
1月24日・25日
ブース64「EMS-JP」で
お待ちしております
24日15:00からは
ミニプレゼンも行います



お気に入り
キーボード



長野テクトロン株式会社



= ちょっと飯田のご紹介 =

ねばーらんの二千体吊りし雛とのぞき雛
1月11日(金)~4月3日(水)
女兒の健やかな成長を願い飾られる二千体の「雛の吊りし飾り」の下をくぐって見るができます。
また、小窓から中をのぞいて鑑賞する「のぞき飾り」では、ネバーランドのオリジナルキャラクターの吊り



飾りが飾られたり、根羽村に古くから飾られてきた「土雛」が展示されます。
これは、豊田市足助から飯田市の中馬街道で沿いで開催される「中馬めぐもり街道のおひな巡り」の一環として開催されます。

問合せは：ネバーランド株式会社
長野県下伊那郡根羽村4918-1 TEL：0265-49-2880



巳年



「巳」という字は、胎児の形を表した象形文字で、蛇が冬眠から覚めて地上にはい出す姿を表しているとも言われ、「起る、始まる、定まる」などの意味があります。
「巳」の特徴は探究心と情熱。
蛇は執念深いとされていますが、恩を忘れず、助けてくれた人には恩返しをしようとされています。

サレス **販売管理システム**

売上につながる販売管理システム

部品加工業様向け

事務所から工場まで便利なシステムのトータルサポート

株式会社データランド

アッセンブリー屋

Total manufacturing service

株式会社HOKUTO

<http://hokuto-jpn.com/>

出展します

はままつメッセ2013
2013年1月24日(木) 10:00~17:00
1月25日(木) 10:00~16:00
アクトシティ浜松
(浜松市中区中央 3-12-1)

ブース 64
「EMS-JP中部」に共同出展しております



有限会社データランド
〒395-0002 長野県飯田市上郷飯沼3337-3
TEL 0265-21-2068 FAX 0265-21-2080
<http://www.data-land.co.jp>